

**city**



Ekspert  
komunikacji  
wizualnej

—  
**Oferta  
terminali  
multimedialnych**



# city

---

## Kreujemy świat komunikacji

CITY to doświadczona agencja komunikacji wizualnej, która dostarcza klientom skuteczne narzędzia wspierające marketing i sprzedaż. Szeroka skala działalności firmy streszcza się w czterech podstawowych działach: *outdoor*, *instore*, *digital*, *print*. CITY to rozbudowana sieć nośników outdoorowych, kompleksowe aranżacje witryn sklepowych, rozwiązania multimedialne wspierające sprzedaż, a także wydruki na materiałach sztywnych i rolowych.





**20**  
lat działalności

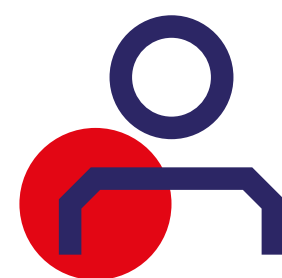

**70**  
specjalistów  
w zespole

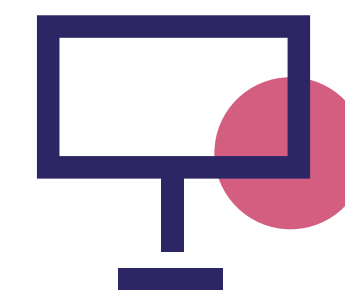

**100**  
realizacji  
digital signage

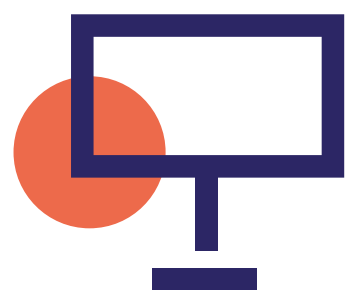

**2 500**  
nośników  
reklamowych

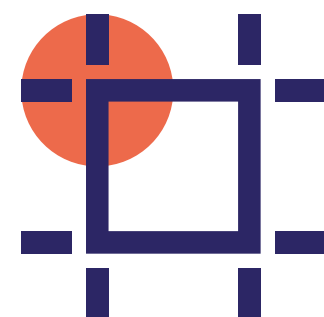

**3 500**  
m.kw  
powierzchni  
produkcyjnej



**100 000**  
m. kw.  
druku rocznie

### Mówią o nas liczby

Liczby mówią same za siebie. Mamy wiedzę i doświadczenie, by sprostać najbardziej wymagającym klientom. Przez blisko 20 lat działalności obserwowaliśmy rozwój wielu marek, które dzięki naszym realizacjom wzmacniały pozycję na rynku i docierały do coraz większego grona odbiorców. Rosnące zaufanie klientów to dla nas pierwszy i najważniejszy powód, by nieustannie doskonalić naszą ofertę.



digital

city

instor

Aranżuje  
witryny i

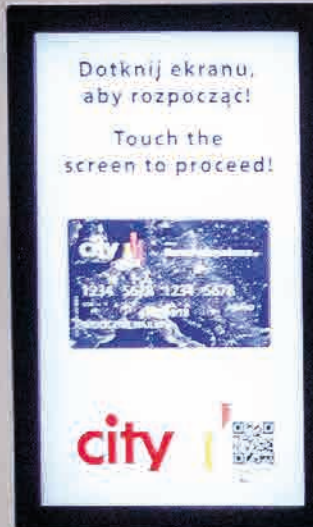

city



city

digital

Wzmacniamy  
komunikację i sprzedaż.



SCF  
CEE EDITION

## Rozwiązania cyfrowe dla marketingu i sprzedaży

Jesteśmy pionierem nowoczesnych technologii w branży komunikacji wizualnej. Jako pierwsi w Polsce instalowaliśmy wysokiej jakości ekrany LED w witrynach sklepowych i galeriach handlowych. Jako pierwsi zrealizowaliśmy również oryginalny terminal sprzedażowy, który bazuje na technologii *lift and learn*. Odważnie sięgamy po osiągnięcia przemysłu IT, by spełniać najśmielsze wizje naszych klientów.



oferta

city



## Terminale multimedialne

Od podstaw projektujemy terminale multimedialne, które w zależności od oprogramowania pełnią funkcję informacyjną, nawigacyjną lub sprzedażową. Realizując nasze projekty stawiamy na funkcjonalność urządzeń, trwałość zastosowanych materiałów, a także dobrą harmonię terminali z otoczeniem. Projekty realizujemy kompleksowo – od koncepcji, poprzez przygotowanie prototypu, produkcję obudowy i oprogramowania, aż po montaż terminali w wyznaczonych przez klienta punktach.



terminale  
informacyjne

city



axis

## — AXIS. Terminal dla centrum biurowego

Realizujemy dedykowane projekty terminali informacyjnych. Estetyczne i ergonomiczne urządzenia, które znajdują zastosowanie w wielu przestrzeniach codziennego życia, to nowoczesny sposób na sprawną dystrybucję informacji.



---

## **AXIS. Informacja zawsze pod ręką**

Terminal informacyjny Axis zrealizowaliśmy w 2016 roku na potrzeby budynku biurowego o tej samej nazwie, który mieści się w Krakowie, przy ul. Przy Rondzie 4. Budowa wysokiej klasy biurowca stała się okazją do tego, by proces realizacji tego obiektu wraz z całą jego specyfiką zaprezentować użytkownikom właśnie za pomocą terminalu. Każdy, kto odwiedza to wyjątkowe miejsce pracy, może w przystępny i nowoczesny sposób odkryć historię jego powstania.



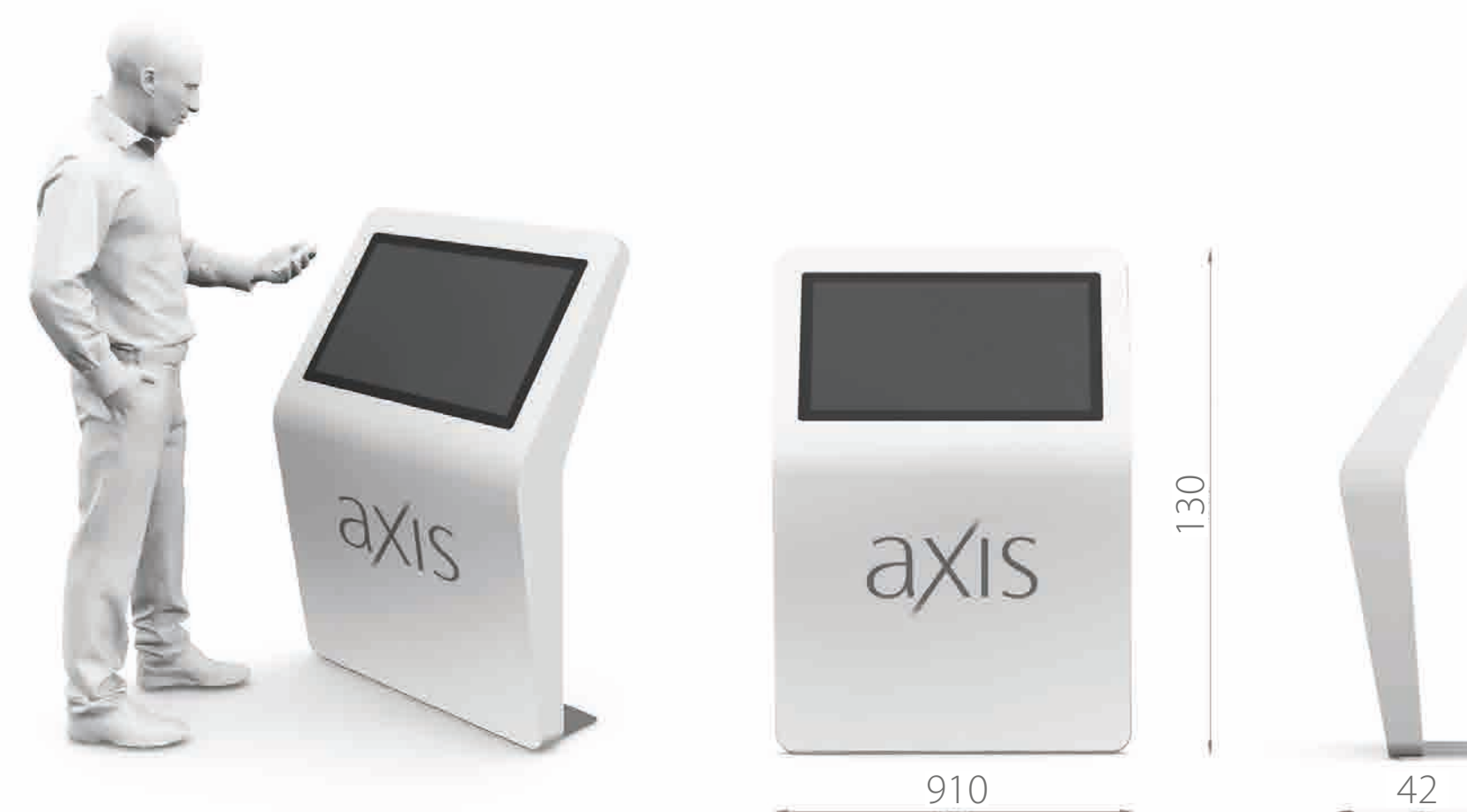

SPECYFIKACJA TECHNICZNA:

EKRAN:	Ekran dotykowy Wielkość ekranu - 32" Rozdzielczość - FULL HD 1920 x 1080 Orientacja - pozioma
WYMIARY:	130 cm x 91 cm x 42 cm
STRONY:	Jednostronny
MONTAŻ:	Wolnostojący
MATERIAŁY WYKOŃCZENIOWE:	Akryl, stal nierdzewna
FUNKCJE DODATKOWE:	Drukarka cyfrowa Czytnik kodów kreskowych Internet bezprzewodowy (WLAN) Kamera



terminale  
nawigacyjne

city



## GALAXY. Terminal dla galerii handlowej

Projektujemy i produkujemy terminale nawigacyjne, które stały się dziś oczywistym elementem wyposażenia galerii handlowych. Wysokiej jakości ekrany dotykowe, intuicyjne w obsłudze aplikacji i oryginalne bryły terminali, które doskonale harmonizują z otoczeniem, to nasza specjalność.





## GALAXY. Potencjał dwóch ekranów

Według autorskiego projektu zrealizowaliśmy w 2015 roku terminale nawigacyjne dla Galaxy Centrum w Szczecinie. Bryła urządzeń dobrze koresponduje z wnętrzem galerii, ergonomiczny kształt terminali zapewnia łatwość obsługi, a funkcjonalna aplikacja szybko dostarcza klientom pożądaných informacji. Terminal został wykonany z korianu (Corian®), czyli bardzo trwałego materiału, który zapewnia wysokie walory estetyczne i długą żywotność urządzenia. Dwa ekrany dotykowe umieszczone symetrycznie, po obu stronach terminalu, dodatkowo podnoszą jego funkcjonalność i atrakcyjność.



terminale  
nawigacyjne



city

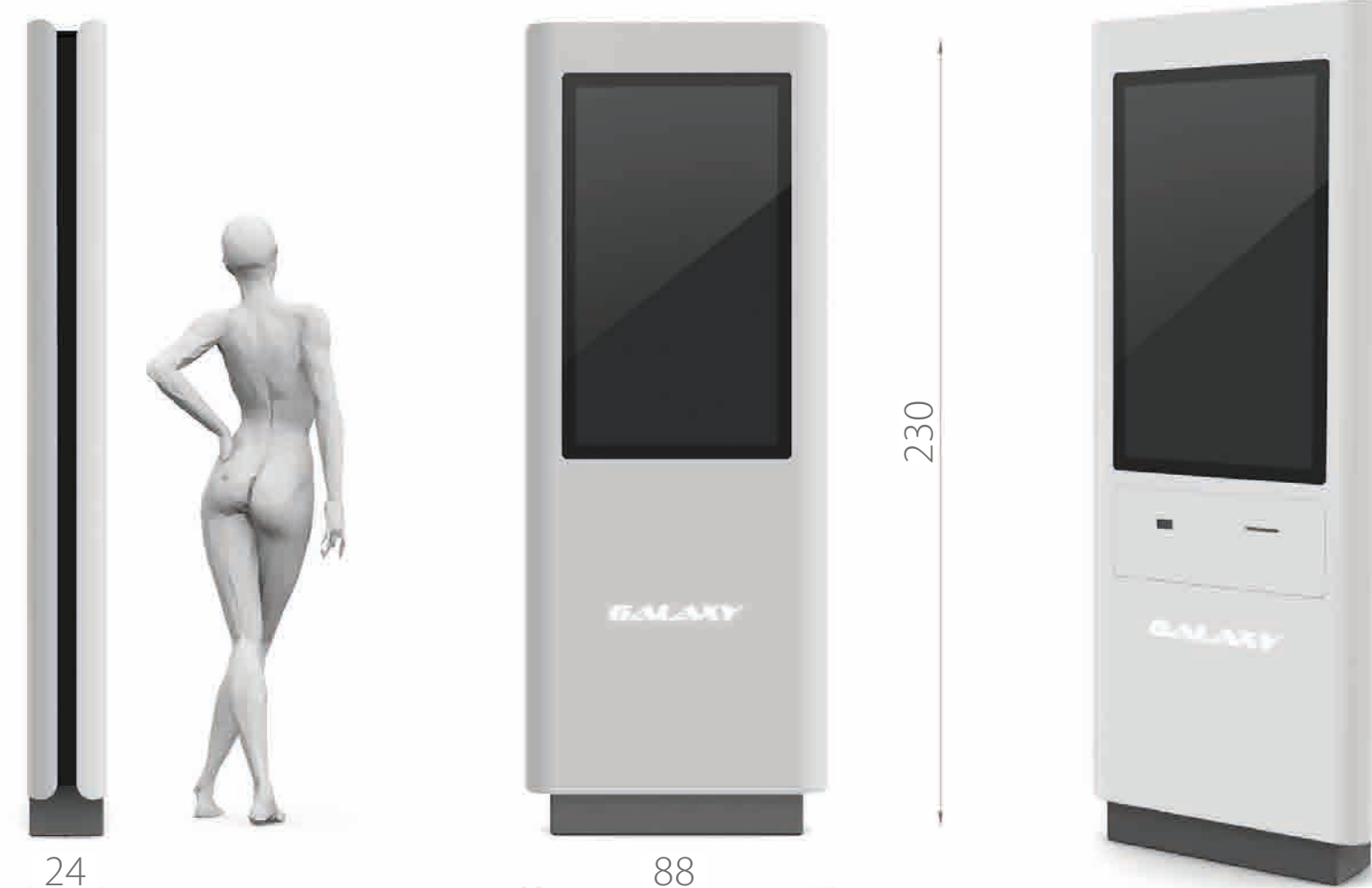

#### SPECYFIKACJA TECHNICZNA:

EKRAN:	Ekran dotykowy Wielkość ekranu - 46" Rozdzielczość - FULL HD 1920 x 1080 Orientacja - pionowa
WYMIARY:	230 cm x 88 cm x 24 cm
STRONY:	Jednostronny lub dwustronny
MONTAŻ:	Wolnostojący
MATERIAŁY WYKOŃCZENIOWE:	Akryl, stal
FUNKCJE DODATKOWE:	Drukarka cyfrowa Czytnik kodów kreskowych Internet bezprzewodowy (WLAN) Kamera



terminale  
sprzedażowe

city



## **KOMFORT ŁAZIENKI. Skuteczne wsparcie sprzedaży**

Wdrażamy innowacyjne terminale multimedialne, które skutecznie wspierają proces sprzedaży. Urządzenia oparte na technologii *lift and learn* pozwalają przedstawić klientom pełną ofertę produktów mimo ograniczonej powierzchni salonu sprzedaży.



terminale  
sprzedażowe

city



## **KOMFORT ŁAZIENKI. Technologia *lift and learn***

Dla sieci salonów Komfort Opoczno zrealizowaliśmy innowacyjny terminal sprzedażowy oparty na technologii *lift and learn*. Dzięki systemowi anten oraz integracji z bazą gotowych projektów, klient może zobaczyć na ekranie urządzenia wizualizację pomieszczenia z dowolnie wybraną w salonie płytką. Terminal doskonale sprawdza się w tych sklepach, gdzie ze względu na ograniczoną powierzchnię sprzedaży trudno zaprezentować klientowi pełną ofertę produktów.



terminale  
sprzedażowe



city

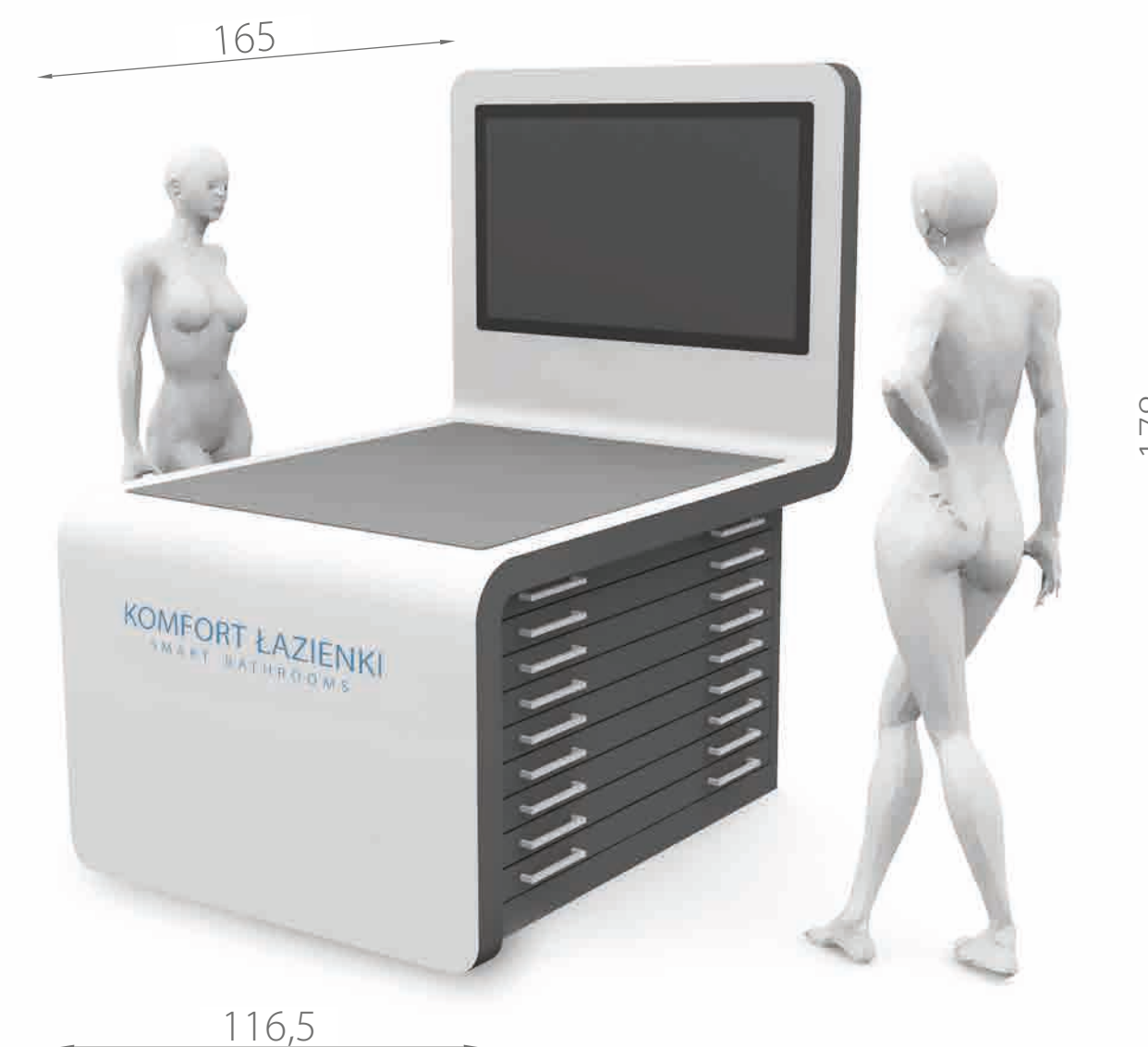

SPECYFIKACJA TECHNICZNA:

EKRAN:	Ekran dotykowy Wielkość ekranu - 42" Rozdzielczość - FULL HD 1920 x 1080 Orientacja - pozioma
WYMIARY:	178 cm x 116,5 cm x 165 cm
STRONY:	Jednostronny
MONTAŻ:	Wolnostojący
MATERIAŁY WYKOŃCZENIOWE:	Akryl, stal
FUNKCJE DODATKOWE:	Internet bezprzewodowy (WLAN)



terminal wydający  
karty podarunkowe

KARTA  
PODARUNKOWA

city

## **KARTOMAT. Terminal wydający karty podarunkowe**

Oferujemy w pełni zautomatyzowany terminal wydający karty podarunkowe. Urządzenie doskonale sprawdza się w galeriach handlowych, które dzięki tego rodzaju terminalom skutecznie zwiększają footfall, stymulują sprzedaż i wzmacniają lojalność klientów.

**BONARKA**  
CITY CENTER



terminal wydający  
karty podarunkowe

city

Dotknij ekranu, aby rozpocząć!  
Touch the screen to proceed!



## KARTOMAT. Większe obroty najemców

Innowacyjny terminal, który wydaje karty podarunkowe, wdrożyliśmy w galerii handlowej Bonarka City Center w Krakowie. Urządzenie jest w pełni zautomatyzowane, dzięki czemu zwalnia pracowników galerii z konieczności obsługi finansowej kart podarunkowych. Terminal akceptuje zarówno płatność kartą, jak i gotówką, a środki przypisane do karty podarunkowej mogą zostać wykorzystane w dowolnym punkcie na terenie galerii. Kartomat to doskonały sposób na przyciągnięcie nowych klientów i zwiększenie sprzedaży.

BONARKA  
CITY CENTER



terminal wydający  
karty podarunkowe



city

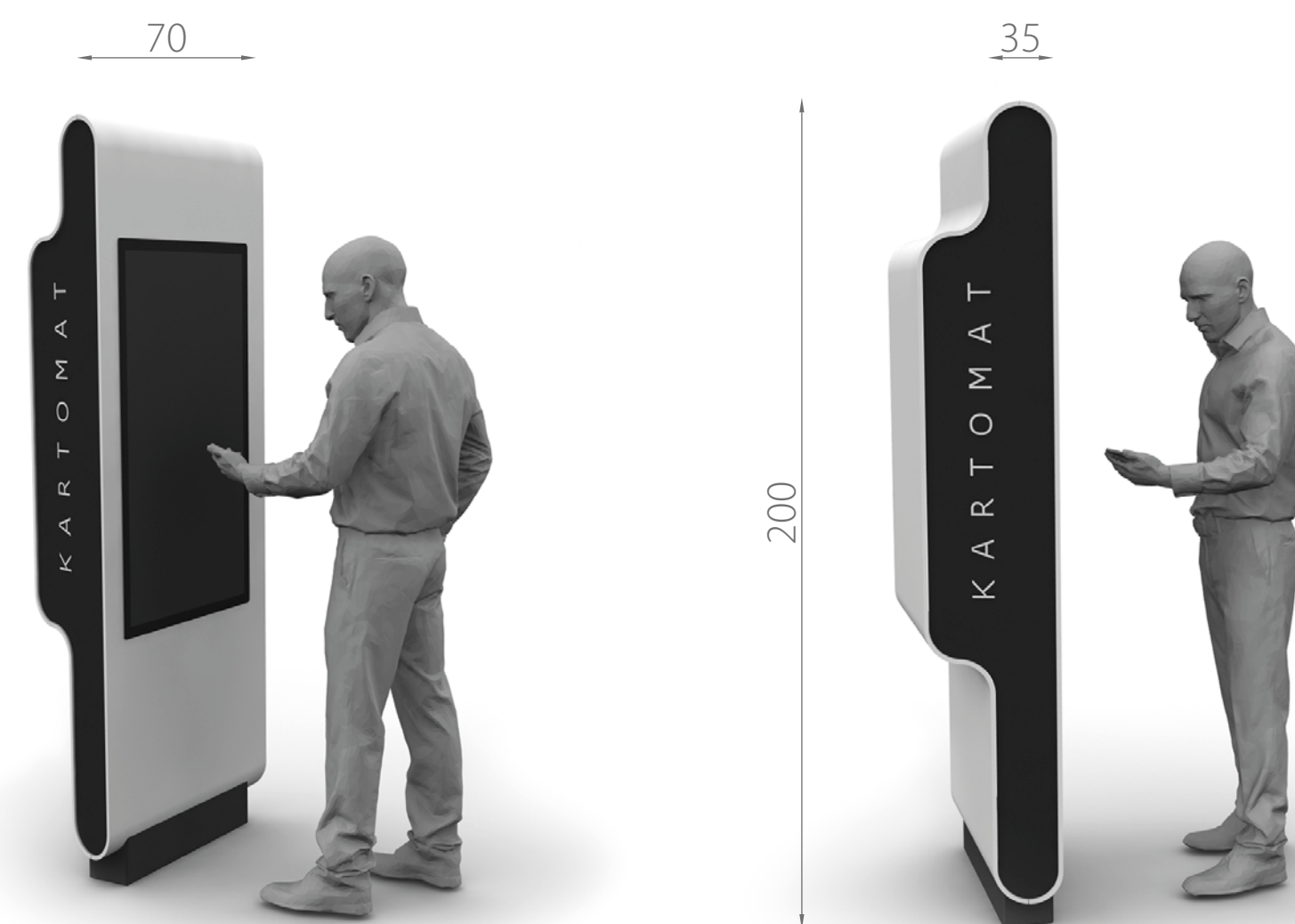

### Prototyp modelu na rok 2018

#### SPECYFIKACJA TECHNICZNA:

EKRAN:	Ekran dotykowy Wielkość ekranu - 46" Rozdzielczość - FULL HD 1920 x 1080 Orientacja - pionowa
WYMIARY:	200cm x 70 cm x 35 cm
STRONY:	Jednostronny
MONTAŻ:	Wolnostojący
MATERIAŁY WYKOŃCZENIOWE:	Akryl, stal
CECHY SZCZEGÓLNE:	Drukarka cyfrowa Internet bezprzewodowy (WLAN) Terminal do kart płatniczych Terminal obsługujący gotówkę



terminale  
loteryjne

city

loteria  
od 28.03  
do 7.04  
Do wygrania ponad  
600 nagród  
oraz rabaty  
w 40 sklepach!



## Organizacja atrakcyjnych loterii

Terminale multimedialne wykorzystujemy do obsługi loterii promocyjnych, programów lojalnościowych i akcji wspierających sprzedaż. Zapewniamy profesjonalną i systemową obsługę tego rodzaju przedsięwzięć. Odpowiadamy za scenariusz działań, kreację graficzną, dystrybucję nagród, a także obsługę prawną i raportowanie wyników.



terminale  
loteryjne



city

## Skuteczne wsparcie galerii handlowych

Zrealizowaliśmy ponad 100 loterii promocyjnych, w których łącznie uczestniczyło ponad 500 000 klientów. Każda loteria staje się dla galerii handlowej ważnym wydarzeniem, które skutecznie promuje ofertę centrum, wzmacnia relację z klientami, zwiększa footfall i obroty wszystkich najemców. Terminale multimedialne, które wykorzystujemy do obsługi loterii, to gwarancja sprawnej i precyzyjnej obsługi tego rodzaju akcji.



terminale  
loteryjne



city



#### SPECYFIKACJA TECHNICZNA:

EKRAN:	Ekran dotykowy Wielkość ekranu - 40" Rozdzielczość - FULL HD 1920 x 1080 Orientacja - pionowa
WYMIARY:	210 cm x 66 cm x 22 cm
STRONY:	Jednostronny
MONTAŻ:	Wolnostojący
MATERIAŁY WYKOŃCZENIOWE:	Akryl, stal
FUNKCJE DODATKOWE:	Drukarka cyfrowa Czytnik kodów kreskowych Internet bezprzewodowy (WLAN) Kamera cyfrowa



terminale  
multimedialne

Dźwigacze  
Kultury

## Wynajem i obsługa

Wynajmujemy nowoczesne terminale informacyjne na potrzeby kongresów, festiwali i widowisk sportowych. Zapewniamy profesjonalne przygotowanie tego rodzaju urządzeń, a także obsługę techniczną podczas wydarzeń. Zewnętrzną grafikę terminali personalizujemy wedle potrzeb klienta, a interfejs użytkownika wraz z odpowiednim oprogramowaniem adaptujemy do kontekstu wydarzenia.

### Dźwigacze Kultury.

Konferencja

#### 04.10.2017 Środa

9:00-10:00	Rezerwa	Salon
10:30-11:30	Wykład inauguracyjny Zuzanny Skubień	sala S2
11:30-12:30	Obiad i kultura przyszłości	sala S2
12:30-13:30	Przebieg Lunch	Salon
13:30-14:30	Panel: Mistrzostwa kultury	sala S2
14:30-15:30	Lunch	Salon
15:30-16:30	Panel: Innowacje w innowacyjnych branżach	sala S1 i S4

Cultural Skills Academy - warsztaty wspierające rozwój, innowacje i kreatywność

Dialogi kultury i ich współczesne odzwierciedlenie

Warsztaty „Języki umysłu” Zuzanny Skubień

Rehabilitacja przez sztukę

Panel: Innowacyjne wyzwania

Blau 1 - „Innowacyjne odzwierciedlenie i innowacje w odzwierciedleniu”

17:45-19:15 Zakończenie konferencji kultury w Polsce i Europie

(zakończenie konferencji, koncert, film)

#### 05.10.2017 czwartek

9:00-10:30	Przebieg lunch	sala S2
10:30-11:00	Przebieg koncert	Salon
11:00-12:30	Wykład w kulturze	sala S2
12:30-13:30	Wykład Charlesa Landry'ego	sala S2
13:30-14:30	Lunch	Salon
14:30-16:30	Panel: Innowacje w innowacyjnych branżach	sala S1 i S4

Przebieg lunch i kultura

Warsztaty „Pędzcie! Sztuka i kultura”

„Czyli o kulturze dla każdego”

Panel: Innowacyjne wyzwania

Blau 2 - „Innowacyjne odzwierciedlenie i innowacje w odzwierciedleniu”

17:45-19:15 Zakończenie konferencji kultury w Polsce i Europie

(zakończenie konferencji, koncert, film)

17:45-19:15 Zakończenie konferencji kultury w Polsce i Europie

(zakończenie konferencji, koncert, film)

17:45-19:15 Zakończenie konferencji kultury w Polsce i Europie

(zakończenie konferencji, koncert, film)

17:45-19:15 Zakończenie konferencji kultury w Polsce i Europie

(zakończenie konferencji, koncert, film)

17:45-19:15 Zakończenie konferencji kultury w Polsce i Europie

(zakończenie konferencji, koncert, film)

17:45-19:15 Zakończenie konferencji kultury w Polsce i Europie

(zakończenie konferencji, koncert, film)

17:45-19:15 Zakończenie konferencji kultury w Polsce i Europie

(zakończenie konferencji, koncert, film)

17:45-19:15 Zakończenie konferencji kultury w Polsce i Europie

(zakończenie konferencji, koncert, film)

17:45-19:15 Zakończenie konferencji kultury w Polsce i Europie

(zakończenie konferencji, koncert, film)

17:45-19:15 Zakończenie konferencji kultury w Polsce i Europie

(zakończenie konferencji, koncert, film)



Kraków



20 let  
kbf

Dźwigacze Kultury.

#nastawsienakulture  
dzwigaczekultury.pl



city rental



Kraków



terminale  
multimedialne

city



## Projekty i produkcja

Jesteśmy liderem produkcji wielofunkcyjnych terminali multimedialnych, które wspierają komunikację, marketing i sprzedaż. Zarówno zewnętrzną bryłę urządzenia, jak i jego poszczególne funkcje, projektujemy wedle indywidualnych potrzeb klienta. Autorskie rozwiązania IT pozwalają nam dowolnie zaprogramować każde urządzenie, a tym samym precyzyjnie określić jego rolę. Stawiamy na trwałość zastosowanych materiałów, ergonomiczny kształt urządzeń, a także dobrą harmonię terminali z otoczeniem.





CITY  
[city.com.pl](http://city.com.pl)

**Centrala:**  
ul. Jugowicka 6A  
30-443 Kraków

**Oddział:**  
ul. Raclawicka 5/8  
02-601 Warszawa